

Arvio metsäkiinteistön arvosta

Metsänomistaja: MÄKINEN MARKKU PAULI KP**Toimeksiantaja:** OP Ylä-Uusimaa

| Kunta | Kylä | Tila | Rn:o | Arvion pinta-ala, ha |
|----------|------|------------|------|----------------------|
| MÄNTSÄLÄ | 403 | ALI-MÄKELÄ | 6:40 | 44,22 |

Arvion laadintatapa: Arvio on laadittu summa-arvomenetelmän mukaisesti. Summa-arvo saadaan laskemalla yhteen maapohjan arvo, taimikoiden arvo, puuston arvo ja odotusarvo. Saadusta summasta tehdään kokonaisarvon korjaus. Kokonaisarvon korjaus on 10-50 % vähennys, joka ottaa huomioon mm. maapohjan, kehitysluokkajakauman, sijainnin ja hakkuumahdollisuudet. Maapohjan ja taimikon arvot sekä odotusarvot ovat Tapio Oy:n taulukoista. Taulukkoarvoista voidaan poiketa perustellusta syystä. Perustelut on kirjattu kuviotietoihin. Käytetyt puun hinnat perustuvat alueellisiin keskikantohintoihin. Arviossa on otettu huomioon vain metsätalouden arvot.

Arvion tarkoitus: Perunkirjoitus

Arviokäynti: Toukokuu 2024

Lainhuutotodistuksen päivämäärä: 27.5.2024

Uudistamisveloitteet: Kuvio 375.

Lakikohteet: 409

Muut arvokkaat kohteet: 373, 374

Arvopäivä: 04.06.2024

Arvion tulos: 142400€

Lisätietoja:

Kuvion 375. (3,2 ha) uudistamistyöt sovittu Metsä Groupin kanssa 5622 €, Tilalla kivikautinen asuinpaikka, tarkempaa tietoa museovirastolta.

Paikka ja aika

Mäntsälä

4.6.2024

Laatijan allekirjoitus



Antti Alho

Arvion nimi: ALI-MÄKELÄ

| Arvioidut tilat | | Kunta | Arvion pinta-ala, ha | Kiinteistön kok. ala, ha |
|-----------------|--------------|----------|----------------------|--------------------------|
| ALI-MÄKELÄ | 505-403-6-40 | MÄNTSÄLÄ | 44,22 | 55,51 |
| Yhteensä | | | 44,22 | 55,51 |

| Yhteenveto | ha | € | €, yht | €/ha |
|--|-----------|----------|----------------|--------------|
| 1. Metsämaan arvo | 44,14 | | 32 442 | 735 |
| 2. Kitumaan arvo | | | 0 | 85 |
| 3. Joutomaan arvo | | | 0 | 50 |
| 4. Taimikon arvo | 15,78 | | 23 173 | 1 469 |
| | m3 | € | €, yht | €/ha |
| 5. Puuston arvo | | | 153 382 | |
| 5.1 Uudistettavien metsien puuston arvo | 102 | 5 782 | | |
| 5.2 Kasvatusmetsien puuston arvo | 2 687 | 81 248 | | |
| 5.3 Kasvatusmetsien puuston odotusarvolisä | | 66 351 | | |
| 5.4 Hukkapuu | 297 | | | |
| 5.5 Taimikoiden puusto | 5 | | | |
| 5.6 Puusto, kitumaa | 0 | 0 | | |
| 5.7 Puusto, joutomaa | 0 | 0 | | |
| 6. Metsänhoitokustannukset | | | -5622 | |
| 7. Arvioitu arvo ilman korjausta | | | 203 375 | 4 607 |
| Kokonaisarvon korjaus | | -30% | -61 013 | |
| 8. Arvioitu arvo korjauksen jälkeen | | | 142 363 | 3 225 |
| Muut kustannukset ja arvot | | | 0 | |
| 9. Arvioitu käypä arvo | | | 142 363 | 3 225 |

Lisätiedot:

| | |
|----------------------------|---|
| Muut kustannukset ja arvot | € |
| Yhteensä | |

Metsävaran lähde:

Maastoarviointi toukokuu 2024

Erityiskohteet:

| |
|--|
| |
|--|

Hinnasto

Nimi: 05/2024

Puutavaralajien kantohinnat €/m³

| | Mäntytukki | Kuusitukki | Koivutukki | Mäntykuitu | Kuusikuitu | Koivukuitu | Muu |
|-----------------------------------|------------|------------|------------|------------|------------|------------|-------|
| Kitumaa | 69,00 | 69,00 | 48,00 | 27,00 | 28,00 | 27,00 | 25,00 |
| Nuoret kasvatusmetsät (02) | 46,00 | 48,00 | 40,00 | 21,00 | 22,00 | 21,00 | 19,00 |
| Vartuneet kasvatusmetsät (03, E1) | 68,29 | 69,22 | 51,84 | 27,00 | 28,00 | 27,00 | 25,00 |
| Uudistuskypsät (Y1, 04, 05, S0) | 73,52 | 74,58 | 62,16 | 31,00 | 31,00 | 31,00 | 27,00 |

Erittely

| Metsämaan arvo kasvupaikoittain | ha | % | € | €/ha |
|--|--------------|------------|---------------|---------------|
| Lehto, letto ja lehtomainen suo ja ruohoturvekangas | 2,23 | 5 | 1 896 | 850,00 |
| Lehtomainen kangas, vastaava suo ja ruohoturvekangas | 8,90 | 20 | 7 565 | 850,00 |
| Tuore kangas, vastaava suo ja mustikkaturvekangas | 30,63 | 69 | 22 054 | 720,00 |
| Kuivahko kangas, vastaava suo ja puolukkaturvekangas | 2,38 | 5 | 928 | 390,00 |
| Kuiva kangas, vastaava suo ja varputurvekangas | 0,00 | 0 | 0 | 0,00 |
| Karukkokangas, vastaava suo ja jäkäläturvekangas | 0,00 | 0 | 0 | 0,00 |
| Yhteensä | 44,14 | 100 | 32 442 | 734,99 |

| Taimikoiden arvo pääpuulajeittain | ha | % | € | €/ha |
|--|--------------|------------|---------------|-----------------|
| Mänty | 0,28 | 2 | 916 | 3 270,00 |
| Kuusi | 15,50 | 98 | 22 258 | 1 435,98 |
| Rauduskoivu | 0,00 | 0 | 0 | 0,00 |
| Hieskoivu | 0,00 | 0 | 0 | 0,00 |
| Muu | 0,00 | 0 | 0 | 0,00 |
| Yhteensä | 15,78 | 100 | 23 173 | 1 468,53 |

| Uudistuskypsi metsien puuston arvo | m³ | % | € | €/m³ |
|---|----------------------|------------|--------------|------------------------|
| Mäntytukki | 39,03 | 38 | 2 869 | 73,52 |
| Kuusitukki | 18,31 | 18 | 1 366 | 74,58 |
| Koivutukki | 5,23 | 5 | 325 | 62,16 |
| Haapatukki | 0,00 | 0 | 0 | 0,00 |
| Mäntykuitu | 16,34 | 16 | 507 | 31,00 |
| Kuusikuitu | 14,09 | 14 | 437 | 31,00 |
| Koivukuitu | 8,99 | 9 | 279 | 31,00 |
| Haapakuitu | 0,00 | 0 | 0 | 0,00 |
| Muu | 0,00 | 0 | 0 | 27,00 |
| Yhteensä | 101,99 | 100 | 5 782 | 56,69 |

| Kasvatusemetsien puuston arvo | m³ | % | € | €/m³ |
|--------------------------------------|----------------------|------------|---------------|------------------------|
| Mäntytukki | 80,74 | 3 | 5 365 | 66,45 |
| Kuusitukki | 307,25 | 11 | 20 750 | 67,53 |
| Koivutukki | 35,98 | 1 | 1 812 | 50,36 |
| Haapatukki | 0,00 | 0 | 0 | 0,00 |
| Mäntykuitu | 360,31 | 13 | 8 885 | 24,66 |
| Kuusikuitu | 694,37 | 26 | 17 459 | 25,14 |
| Koivukuitu | 1 148,97 | 43 | 25 684 | 22,35 |
| Haapakuitu | 30,14 | 1 | 632 | 20,97 |
| Muu | 28,75 | 1 | 662 | 23,01 |
| Yhteensä | 2 686,51 | 100 | 81 248 | 30,24 |

| Puuston arvo yhteensä | m³ | % | € | €/m³ |
|------------------------------|----------------------|----------|----------|------------------------|
| Mäntytukki | 119,77 | 4 | 8 235 | 68,75 |
| Kuusitukki | 325,56 | 12 | 22 115 | 67,93 |
| Koivutukki | 41,21 | 1 | 2 137 | 51,85 |
| Haapatukki | 0,00 | 0 | 0 | 0,00 |
| Mäntykuitu | 376,65 | 14 | 9 391 | 24,93 |
| Kuusikuitu | 708,46 | 25 | 17 895 | 25,26 |
| Koivukuitu | 1 157,96 | 42 | 25 963 | 22,42 |

| | | | | |
|-----------------|-----------------|------------|---------------|--------------|
| Haapakuitu | 30,14 | 1 | 632 | 20,97 |
| Muu | 28,75 | 1 | 662 | 23,01 |
| Yhteensä | 2 788,50 | 100 | 87 030 | 31,21 |

Arvion nimi: ALI-MÄKELÄ

| Kiinteistö | | ALI-MÄKELÄ, 505-403-6-40 | | | | | | | | | | | | | | | | | | | | | |
|---|--------|--------------------------|----------|--------|------------------------|------|-----|-----|-----|-----|-----|-----|-------|------|-------|---------|---------|-------|---------|------|----------|---------|-------|
| Teholl. | Kasvu- | Pää- | Kehitys- | Arvo | Puuston tilavuus m³/ha | | | | | | | | | | | m³ / | Puuston | OA- | OA-lisä | Maan | Taimikon | Arvo | Arvo |
| p-ala | paikka | puulaji | ikä | luokka | vu, | Mät | Kut | Kot | Mäk | Kuk | Kok | Muu | Hukka | Yht. | kuvio | €/kuvio | kerroin | €/ha | €/ha | €/ha | €/ha | €/kuvio | |
| 373 | 1.00 | OMaT | 0 | AO | 1.0 | 0 | 0 | 0 | 0 | 0 | 0 | 0 | 0 | 0 | 0 | 0 | 0 | 1.00 | 0 | 850 | 0 | 850 | 850 |
| Selite Luonnonsuojelualue kehitysluokka 04 | | | | | | | | | | | | | | | | | | | | | | | |
| 374 | 1.23 | OMaT | 0 | AO | 0.8 | 0 | 0 | 0 | 0 | 0 | 0 | 0 | 0 | 0 | 0 | 0 | 0 | 1.00 | 0 | 850 | 0 | 850 | 1046 |
| Selite Luonnonsuojelualue kehitysluokka 04 | | | | | | | | | | | | | | | | | | | | | | | |
| 375 | 3.22 | OMT | 0 | AO | 0.0 | 0 | 0 | 0 | 0 | 0 | 0 | 0 | 0 | 0 | 0 | 0 | 0 | 0.00 | 0 | 850 | 0 | 850 | 2737 |
| Selite Uudistamistyöt sovittu Metsägroupin kanssa | | | | | | | | | | | | | | | | | | | | | | | |
| 376 | 3.36 | MT | Raudusk | 23 | 02 | 13.9 | 0 | 0 | 0 | 33 | 10 | 44 | 0 | 14 | 101 | 338 | 6206 | 2.02 | 1884 | 720 | 0 | 4451 | 14956 |
| 377.1 | 0.63 | MT | Kuusi | 6 | T1 | 0.0 | 0 | 0 | 0 | 0 | 0 | 0 | 0 | 0 | 0 | 0 | 0 | 0.00 | 0 | 720 | 1251 | 1971 | 1242 |
| 378 | 2.13 | MT | Kuusi | 20 | 02 | 21.4 | 0 | 0 | 0 | 35 | 13 | 0 | 16 | 64 | 136 | 2237 | 4.74 | 3927 | 720 | 0 | 5697 | 12135 | |
| 379 | 0.14 | MT | Kuusi | 90 | 04 | 0.0 | 0 | 131 | 37 | 0 | 69 | 45 | 0 | 2 | 284 | 40 | 2185 | 1.00 | 0 | 720 | 0 | 16330 | 2286 |
| 380 | 2.08 | MT | Raudusk | 26 | 02 | 6.4 | 0 | 0 | 0 | 5 | 17 | 124 | 0 | 7 | 154 | 320 | 6449 | 2.39 | 4310 | 720 | 0 | 8131 | 16912 |
| Selite Ensiharvennus | | | | | | | | | | | | | | | | | | | | | | | |
| 381 | 0.90 | VT | Mänty | 40 | 03 | 3.8 | 21 | 1 | 0 | 117 | 10 | 17 | 0 | 4 | 169 | 152 | 4867 | 2.17 | 6327 | 390 | 0 | 12126 | 10913 |
| 382 | 0.56 | MT | Raudusk | 35 | 03 | 4.0 | 0 | 0 | 22 | 0 | 3 | 62 | 27 | 2 | 115 | 64 | 1984 | 2.18 | 4180 | 720 | 0 | 8442 | 4727 |
| 383 | 1.69 | MT | Kuusi | 20 | 02 | 0.0 | 0 | 0 | 0 | 0 | 19 | 3 | 0 | 22 | 44 | 74 | 807 | 10.00 | 4299 | 720 | 0 | 5497 | 9290 |
| 384 | 2.45 | OMT | Kuusi | 6 | T1 | 0.0 | 0 | 0 | 0 | 0 | 0 | 0 | 0 | 0 | 0 | 0 | 0 | 0.00 | 0 | 850 | 1321 | 2171 | 5319 |
| 386 | 0.28 | MT | Kuusi | 50 | 03 | 2.1 | 0 | 129 | 1 | 0 | 154 | 42 | 0 | 5 | 331 | 93 | 4043 | 1.00 | 0 | 720 | 0 | 15161 | 4245 |

Kiinteistö: ALI-MÄKELÄ 505-403-6-40
Omistaja: MÄKINEN MARKKU PAULI KP
Puhelinnumero:



Koordinaatisto ETRS-TM35FIN
Keskipiste (399624, 6724929)
Tulostettu 4.6.2024

Erityisen tärkeä elinympäristö (teema)

Metsälain tärkeä elinympäristökuvio

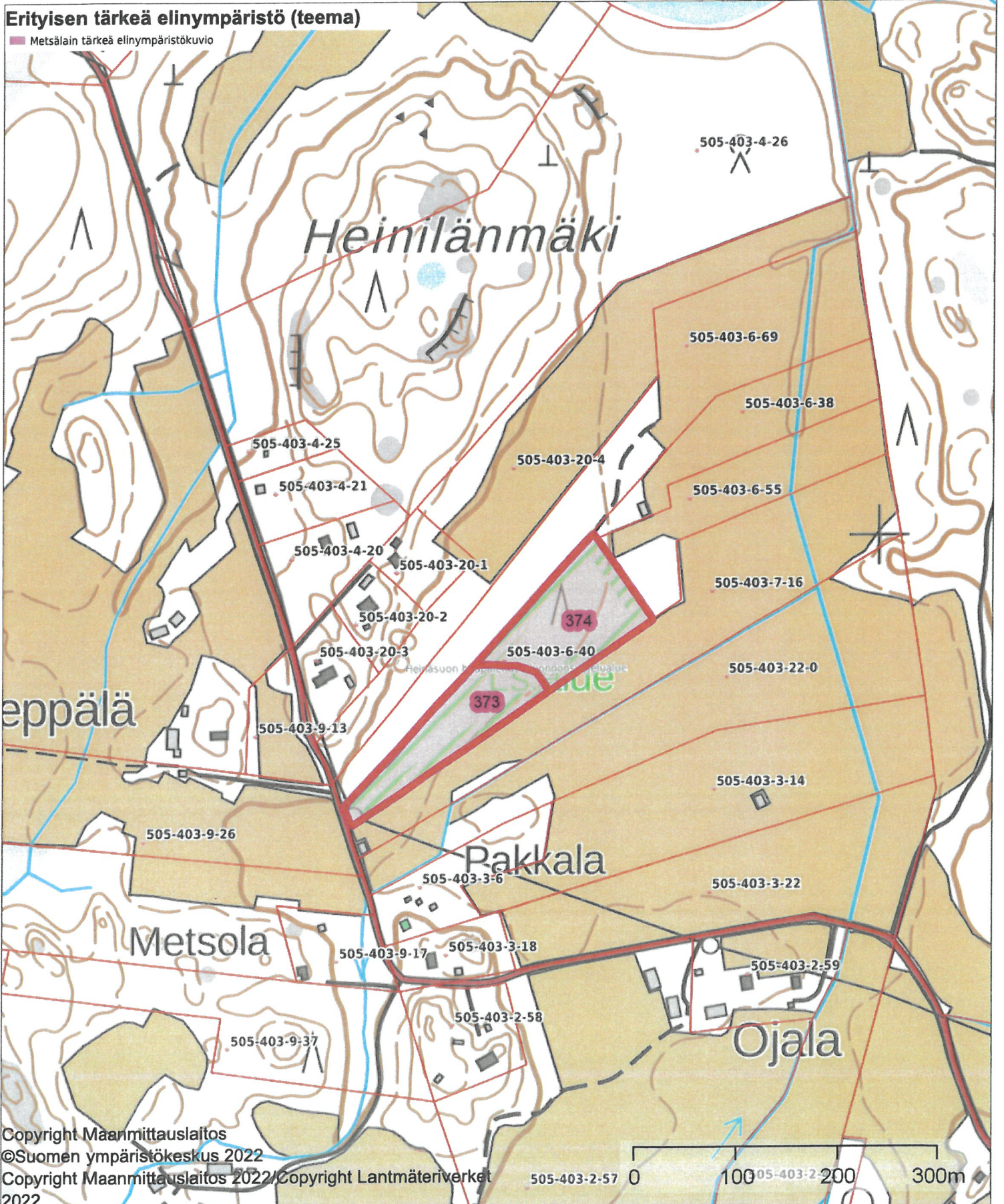



Erityisen tärkeä elinympäristö (teema)

■ Metsälain tärkeä elinympäristökuvio

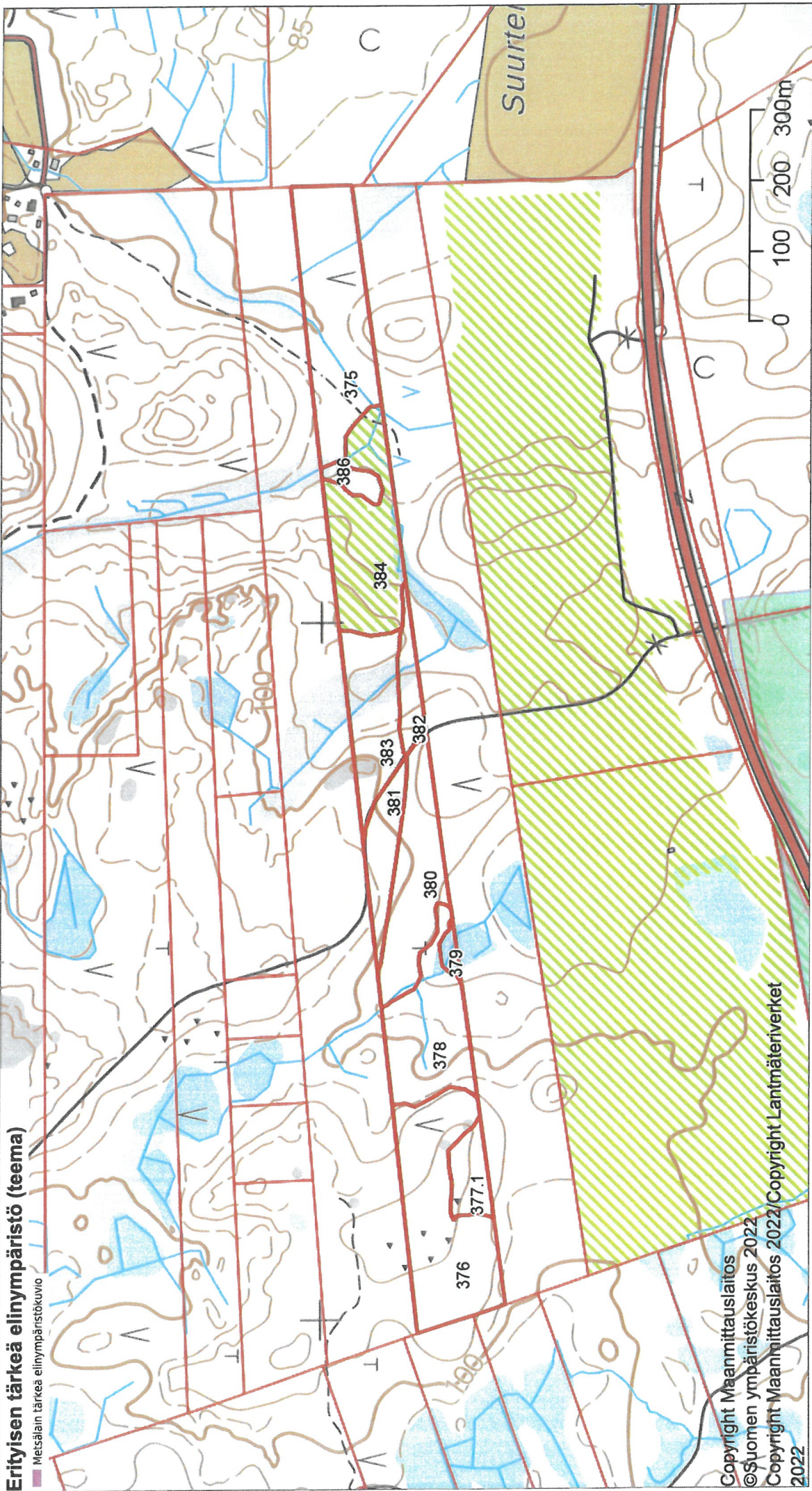

Kiinteistö: ALI-MÄKELÄ 505-403-6-40
Omistaja: MÄKINEN MARKKU PAULI KP
Puhelinnumero:



Koordinaatisto ETRS-TM35FIN
Keskipiste (402153, 6721689)
Tulostettu 4.6.2024

Erityisen tärkeä elinympäristö (teema)

Metsälain tärkeä elinympäristökuvio

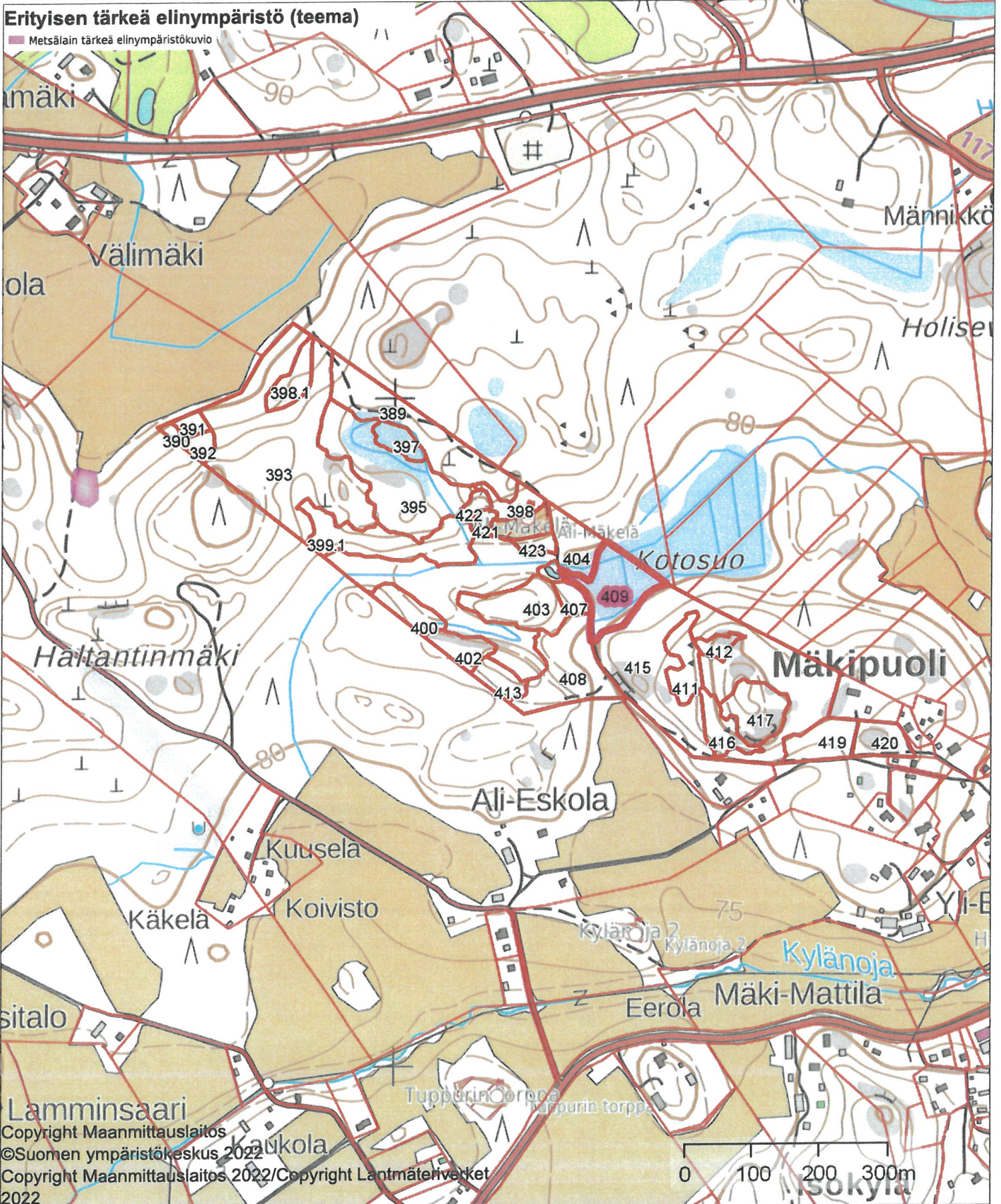

Perustiedot

| | | | |
|-----------------------|----------------|--------------------|------------|
| Kiinteistötunnus: | 505-403-6-40 | Rekisteröintipvm: | 26.11.1990 |
| Nimi: | ALI-MÄKELÄ | Kokonaispinta-ala: | 55,32 ha |
| Rekisteriyksikkölaji: | Tila | Maapinta-ala: | 55,32 ha |
| Kunta: | Mäntsälä (505) | | |
| Arkistoviite: | 3:230 | | |

Lainhuutotiedot

| | |
|---------------|--|
| 1) | Selvennyslainhuuto 18.8.2005 |
| Asianumero: | 741/18.8.2005/1014 |
| Arkistoviite: | 741:2005:LH:1014 |
| Omistusosuus: | 1/1 |
| Omistajat: | Mäkinen, Markku Pauli, s. 25.6.1943, kuollut 10.4.2024 |
| Saanto: | Ositus ja perinnönjako 15.8.2005 |
| Peruste: | Hakijalla aikaisemmin 29.11.2003/7074008 selvennyslainhuutohuudatettavaan tilaan (LH 3.2.1986/82 RN:oon 6:22) |

Määräalojen lainhuutotiedot

Ei erottamattomia määräaloja tai erillisinä luovutettuja yhteisalueosuuksia.

Lainhuudattamattomat luovutukset

Ei kirjaamisviranomaisen tiedossa olevia lainhuudattamattomia luovutuksia.

Tulostettu kiinteistötietojärjestelmästä 27.5.2024.

Todistuksesta käyvät ilmi ainakin kaikki ne hakemukset, jotka ovat saapuneet kirjaamisviranomaiselle todistuksen otsikon päiväystä edeltävänä arkipäivänä ennen viraston aukioloajan päättymistä. Mahdolliset vallintarajoitukset on katsottava rasiustodistukselta.

Rekisteriyksikön pinta-alatiedoissa voi olla epätarkkuuksia.
Rekisteritiedoista katso tarkemmin www.maanmittauslaitos.fi/rekisteritiedot.

Perustiedot

| | | | |
|-----------------------|----------------|----------------------|------------|
| Kiinteistötunnus: | 505-403-6-40 | Rekisteröintipvm: | 26.11.1990 |
| Nimi: | ALI-MÄKELÄ | Kokonaispinta-ala: | 55,32 ha |
| Rekisteriyksikkölaji: | Tila | Maapinta-ala: | 55,32 ha |
| Kunta: | Mäntsälä (505) | Palstojen lukumäärä: | 4 |
| Arkistoviite: | 3:230 | | |

Muodostumistiedot

| | |
|---|----------------------|
| Kiinteistötoimitus tai viranomaispäätös: Lohkominen Rekisteröintipvm: 26.11.1990 | |
| Rekisteriyksiköt ja määräalat, joista tämä rekisteriyksikkö on muodostunut: | |
| Rekisteriyksiköstä: | Maapinta-ala (ha) |
| 505-403-6-22 ALI-MÄKELÄ | 55,3220 |
| Muodostumishetken pinta-ala yhteensä (ha): | 55,3220 |

Erottamattomat määräalat ja erillisinä luovutetut yhteisalueosuudet

Kaavat ja rakennuskiellot

Rasitteet, käyttöoikeudet ja käyttörajoitukset

| | | |
|----|---|-----------------------------|
| 1) | Aikaisemmin perustetut rasitteet koskevat tätä rekisteriyksikköä | |
| 2) | Käyttöoikeuden supistus YKSIKÖN ALUEELLA OLEVA KÄYTTÖOIKEUDEN RAJOITUS, ARKISTONUMERO K:42, JOKA KOSKEE NESTE OY:N MAAKAASUVERKOSTOA VARTEN LUNASTETTUA ERITYISTÄ OIKEUTTA, ON SIIRRETTY GASUM OY:LLE UUDENMAAN MAANMITTAUSTOIMISTON PÄÄTÖKSELLÄ Arkistoviite: 1:180 Rasitettu: <u>505-403-6-40 ALI-MÄKELÄ</u> | Rekisteröintipvm: 8.1.1998 |
| 3) | Tieoikeus (Y1999-46) Mäkipuolen yksityistie Tieoikeus /1 Leveys: 5 m Arkistoviite: 505:1998:81 Oikeutetut: Yksityistien tiekunnan osakkaat Rasitettu: <u>505-403-6-40 ALI-MÄKELÄ</u> | Rekisteröintipvm: 26.1.1999 |
| | Tieoikeus /3 Leveys: 8 m Arkistoviite: 505:1998:81 Oikeutetut: Yksityistien tiekunnan osakkaat Rasitettu: <u>505-403-6-40 ALI-MÄKELÄ</u> | Rekisteröintipvm: 26.1.1999 |
| | Tieoikeus /4 Leveys: 4 m Arkistoviite: 505:1998:81 Oikeutetut: Yksityistien tiekunnan osakkaat Rasitettu: <u>505-403-6-40 ALI-MÄKELÄ</u> | Rekisteröintipvm: 26.1.1999 |
| | Tieoikeus /5 Leveys: 7 m Arkistoviite: 505:1998:81 Oikeutetut: Yksityistien tiekunnan osakkaat Rasitettu: <u>505-403-6-40 ALI-MÄKELÄ</u> | Rekisteröintipvm: 26.1.1999 |
| 4) | Maakaasujohto (Y2001-23285) | |

Rekisteröintipvm: 12.6.2001
 Voimaantulopvm: 12.4.1989

Arkistoviite: K:42-
 Oikeutetut: Gasgrid Finland Oy
 Rasitettu: 505-403-6-40 ALI-MÄKELÄ

5) Tietoisuus (000-2005-K3186)
 Saunasuon metsätie

Tietoisuus /1 Leveys: 10 m

Rekisteröintipvm: 12.3.2005
 Voimaantulopvm: 2.3.1983

Arkistoviite: 3:193-
 Oikeutetut: Yksitystien tiekunnan osakkaat
 Rasitettu: 505-403-6-40 ALI-MÄKELÄ

6) Luonnonsuojelualue, yksityinen (000-2006-K1253)
 Heinäsuon haapalehdon luonnonsuojelualue
 Viranomainen: Uudenmaan ympäristökeskus Päätös: 2.9.2005 / LUO 763

Rekisteröintipvm: 12.1.2006

Arkistoviite: MMLm/472/422/2006
 Rasitettu: 505-403-6-40 ALI-MÄKELÄ

7) Tietoisuus (000-2023-K7531) / Leveys: 6 m

Rekisteröintipvm: 18.8.2023

Arkistoviite: MMLm/3380/33/2023
 Oikeutetut: 505-403-1-25 OHVONMÄKI, 505-403-1-39 Marttila, 505-403-1-41 Etelä-Marttila, 505-403-1-42 Pohjois-Marttila, 505-403-1-43 Ala-Marttila, 505-403-1-44 Leppälä, 505-403-2-35 TUPPURI, 505-403-2-36 URHEILUKENTTÄ, 505-403-2-42 KOIVIKKO, 505-403-2-43 PENTTILÄ, 505-403-2-44 VASTIKEMARTTI, 505-403-2-48 TAKA-TUPPURI, 505-403-2-50 PELTOMÄKI, 505-403-2-56 PUROLA, 505-403-2-61 Hirvihaaran koulu, 505-403-3-5 VIERUMÄKI, 505-403-3-6 PAKKALA, 505-403-3-13 SAUNAKALLIO, 505-403-3-14 JOKISUKULA, 505-403-3-16 SUKULA, 505-403-4-16 NUMMELA, 505-403-4-20 KAUKOLA, 505-403-4-21 HEINILÄ, 505-403-4-22 HONKALA, 505-403-4-25 MÄNTYLÄ, 505-403-4-26 SUOPELTO II, 505-403-4-29 KUUSELA, 505-403-4-31 RAJANIEMI, 505-403-4-33 FINNILÄ, 505-403-4-34 KYLÄSAARI, 505-403-5-65 ISOARO, 505-403-5-105 HIETALA, 505-403-5-139 MYLLYRINNE, 505-403-5-154 ISO-KOSKELA, 505-403-5-155 SAHANTAUSTA, 505-403-5-157 MÄKI-MATTILA, 505-403-5-160 RANTAKOIVU, 505-403-5-161 KOIVURINNE, 505-403-5-162 KOIVIKKO II, 505-403-5-164 HIRVELÄ, 505-403-5-169 HÄMÄLÄIS-MATTILA, 505-403-5-170 KYLÄ-MATTILA, 505-403-5-176 PENTTILÄ III, 505-403-5-177 ALI-KOSKELA, 505-403-6-37 RIIHIMÄKI, 505-403-6-38 VÄHÄMÄKI, 505-403-6-39 YÖMAA, 505-403-6-40 ALI-MÄKELÄ, 505-403-6-41 KUUSIKKO, 505-403-6-49 PIHLAJAMÄKI, 505-403-6-52 Pellonpää, 505-403-6-55 VÄLIMÄKI, 505-403-6-58 HAAPANEN, 505-403-6-59 HAAPAMÄKI, 505-403-6-62 Metsä-Mäkelä, 505-403-6-66 Mäntylä, 505-403-6-69 Takamäkelä, 505-403-6-70 Yli-Mäkelä, 505-403-6-71, 505-403-6-72 Kaukamäki, 505-403-6-73, 505-403-6-74 Umpimähkä, 505-403-6-75 Wanhala, 505-403-6-76 Kotometsä, 505-403-6-77 Honkakumpu, 505-403-6-78 Vanhala, 505-403-7-31 UUSITALO, 505-403-7-38 LÄHDEMÄKI, 505-403-7-39 TAKAMAA, 505-403-7-42 SUORANTA, 505-403-7-50 MARTANMAA, 505-403-7-52 KORTEMÄKI, 505-403-7-54 Takametsä, 505-403-7-55 Ali-Eskola, 505-403-8-17 TAPIOLA, 505-403-8-35 KIVISTÖ, 505-403-8-41 PERTTILÄNMETSÄ, 505-403-8-42 PERTTILÄ, 505-403-8-51 KUOPPALA II, 505-403-8-52 KOTIAHO, 505-403-8-57 IHANTOLA, 505-403-8-63 LASSILA, 505-403-8-65 Lukkukoski, 505-403-8-66 Siirinmäki, 505-403-8-71 Plantaasi II, 505-403-8-73 Kaivanto, 505-403-11-16 RAUTALA, 505-403-11-26 LAINELA, 505-403-11-27 KIMMOLA, 505-403-11-28 Simola, 505-403-12-1 KOIVULA, 505-403-12-14 MAHLAKORPI, 505-403-12-16 Martti, 505-403-12-17 LASSILANHAKA, 505-403-12-18 TAKAMETSÄ, 505-403-13-1 TAKAMAA,

505-403-13-5 EEROLA, 505-403-14-3 Vanhalanmäki, 505-403-14-4 HIRVIKORPI,
 505-403-17-0 Vanha-Marttila, 505-403-19-0 RÄHÄKKÄ, 505-403-19-1,
 505-403-20-1 HUVIKUMPU, 505-403-20-2 VÄLIMAA, 505-403-20-3 SYVÄLÄ,
 505-403-20-4 PITKÄMAA, 505-403-22-0 YLI-ESKOLA,

Gasgrid Finland Oy

Rasitetut: 505-403-1-43 Ala-Marttila, 505-403-4-16 NUMMELA, 505-403-4-33 FINNILÄ,
 505-403-7-31 UUSITALO, 505-403-11-27 KIMMOLA, 505-403-22-0 YLI-ESKOLA,
 505-403-878-3 TIILIHETAMAA

8) Tioikeus (000-2023-K10437) / Leveys: 4 m

Rekisteröintipvm: 18.8.2023

Arkistoviite: MMLm/3380/33/2023

Oikeutetut: 505-403-6-80 Vaahteramäki-Katajisto

Rasitetut: 505-403-6-13 MARJAMÄKI, 505-403-6-20 TOPIAANTARHA, 505-403-6-40 ALI-MÄKELÄ

9) Tioikeus (000-2023-K14904) / Leveys: 4 m

Rekisteröintipvm: 18.8.2023

Arkistoviite: MMLm/3380/33/2023

Oikeutetut: 505-403-6-38 VÄHÄMÄKI, 505-403-6-40 ALI-MÄKELÄ, 505-403-6-55 VÄLIMÄKI

Rasitetut: 505-403-6-38 VÄHÄMÄKI, 505-403-6-40 ALI-MÄKELÄ

10) Tioikeus (000-2023-K14932) / Leveys: 5 m

Rekisteröintipvm: 18.8.2023

Arkistoviite: MMLm/3380/33/2023

Oikeutetut: 505-403-1-5 KALLIOMÄKI, 505-403-1-25 OHVONMÄKI, 505-403-1-32 KALLIONOTKO,
 505-403-1-39 Marttila, 505-403-1-40 Tuomala, 505-403-1-41 Etelä-Marttila,
 505-403-1-42 Pohjois-Marttila, 505-403-1-43 Ala-Marttila, 505-403-1-44 Leppälä,
 505-403-2-35 TUPPURI, 505-403-2-36 URHEILUKENTTÄ, 505-403-2-42 KOIVIKKO,
 505-403-2-43 PENTTILÄ, 505-403-2-44 VASTIKEMARTTI, 505-403-2-48 TAKA-TUPPURI,
 505-403-2-50 PELTOMÄKI, 505-403-2-56 PUROLA, 505-403-2-61 Hirvihaaran koulu,
 505-403-3-5 VIERUMÄKI, 505-403-3-6 PAKKALA, 505-403-3-13 SAUNAKALLIO,
 505-403-3-14 JOKISUKULA, 505-403-3-16 SUKULA, 505-403-4-20 KAUKOLA,
 505-403-4-21 HEINILÄ, 505-403-4-22 HONKALA, 505-403-4-25 MÄNTYLÄ,
 505-403-4-26 SUOPELTO II, 505-403-4-29 KUUSELA, 505-403-4-31 RAJANIEMI,
 505-403-4-33 FINNILÄ, 505-403-4-34 KYLÄSAARI, 505-403-5-15 KIVILINNA,
 505-403-5-17 KAUNISTO, 505-403-5-65 ISOARO, 505-403-5-105 HIETALA,
 505-403-5-139 MYLLYRINNE, 505-403-5-154 ISO-KOSKELA, 505-403-5-155 SAHANTAUSTA,
 505-403-5-156 VANHA-MATTILA, 505-403-5-157 MÄKI-MATTILA, 505-403-5-160 RANTAKOIVU,
 505-403-5-161 KOIVURINNE, 505-403-5-162 KOIVIKKO II, 505-403-5-164 HIRVELÄ,
 505-403-5-169 HÄMÄLÄIS-MATTILA, 505-403-5-170 KYLÄ-MATTILA, 505-403-5-176 PENTTILÄ III,
 505-403-5-177 ALI-KOSKELA, 505-403-5-188 Kelorinne, 505-403-6-37 RIIHIMÄKI,
 505-403-6-38 VÄHÄMÄKI, 505-403-6-39 YÖMAA, 505-403-6-40 ALI-MÄKELÄ,
 505-403-6-41 KUUSIKKO, 505-403-6-49 PIHLAJAMÄKI, 505-403-6-52 Pellonpää,
 505-403-6-55 VÄLIMÄKI, 505-403-6-58 HAAPANEN, 505-403-6-59 HAAPAMÄKI,
 505-403-6-62 Metsä-Mäkelä, 505-403-6-66 Mäntylä, 505-403-6-69 Takamäkelä,
 505-403-6-70 Yli-Mäkelä, 505-403-6-71, 505-403-6-72 Kaukamäki,
 505-403-6-73, 505-403-6-74 Umpimähkä, 505-403-6-75 Wanhala,
 505-403-6-76 Kotometsä, 505-403-6-77 Honkakumpu, 505-403-6-78 Vanhala,
 505-403-7-38 LÄHDEMÄKI, 505-403-7-39 TAKAMAA, 505-403-7-42 SUORANTA,
 505-403-7-50 MARTANMAA, 505-403-7-52 KORTEMÄKI, 505-403-7-54 Takametsä,
 505-403-7-55 Ali-Eskola, 505-403-8-17 TAPIOLA, 505-403-8-35 KIVISTÖ,
 505-403-8-41 PERTTILÄNMETSÄ, 505-403-8-42 PERTTILÄ, 505-403-8-51 KUOPPALA II,
 505-403-8-52 KOTIAHO, 505-403-8-57 IHANTOLA, 505-403-8-63 LASSILA,
 505-403-8-65 Lukkokoski, 505-403-8-66 Siirinmäki, 505-403-8-71 Plantaasi II,
 505-403-8-73 Kaivanto, 505-403-11-26 LAINELA, 505-403-11-27 KIMMOLA,
 505-403-12-1 KOIVULA, 505-403-12-3 AHOKALLIO, 505-403-12-14 MAHLAKORPI,

505-403-12-16 Martti, 505-403-12-17 LASSILANHAKA, 505-403-12-18 TAKAMETSÄ,
 505-403-13-1 TAKAMAA, 505-403-13-5 EEROLA, 505-403-14-3 Vanhalanmäki,
 505-403-14-4 HIRVIKORPI, 505-403-17-0 Vanha-Marttila, 505-403-19-0 RÄHÄKKÄ,
 505-403-19-1, 505-403-20-1 HUVIKUMPU, 505-403-20-2 VÄLIMAA,
 505-403-20-3 SYVÄLÄ, 505-403-20-4 PITKÄMAA, 505-403-22-0 YLI-ESKOLA
 Rasitetut: 505-403-1-21 PAJAMÄKI, 505-403-1-22 SEPPÄLÄ, 505-403-1-23 SEPPÄLÄNLISÄ,
 505-403-1-32 KALLIONOTKO, 505-403-5-15 KIVILINNA, 505-403-5-17 KAUNISTO,
 505-403-5-156 VANHA-MATTILA, 505-403-12-3 AHOKALLIO, 505-403-878-4 SEPÄNTONTTI JA MAAT

11) Tietoisuus (000-2023-K15071) / Leveys: 7 m

Rekisteröintipvm: 18.8.2023

Arkistoviite: MMLm/3380/33/2023

Oikeudet: 505-403-1-25 OHVONMÄKI, 505-403-1-39 Marttila, 505-403-1-41 Etelä-Marttila,
 505-403-1-42 Pohjois-Marttila, 505-403-1-43 Ala-Marttila, 505-403-1-44 Leppälä,
 505-403-2-25 Lepola, 505-403-2-32 Jänismäki, 505-403-2-34 Peltola,
 505-403-2-35 TUPPURI, 505-403-2-36 URHEILUKENTTÄ, 505-403-2-42 KOIVIKKO,
 505-403-2-43 PENTTILÄ, 505-403-2-44 VASTIKEMARTTI, 505-403-2-48 TAKA-TUPPURI,
 505-403-2-50 PELTOMÄKI, 505-403-2-56 PUROLA, 505-403-2-60 Lähdepelto,
 505-403-2-61 Hirvihaaran koulu, 505-403-3-5 VIERUMÄKI, 505-403-3-6 PAKKALA,
 505-403-3-13 SAUNAKALLIO, 505-403-3-14 JOKISUKULA, 505-403-3-16 SUKULA,
 505-403-4-17 KORPELA, 505-403-4-20 KAUKOLA, 505-403-4-21 HEINILÄ,
 505-403-4-22 HONKALA, 505-403-4-25 MÄNTYLÄ, 505-403-4-26 SUOPELTO II,
 505-403-4-29 KUUSELA, 505-403-4-31 RAJANIEMI, 505-403-4-33 FINNILÄ,
 505-403-4-34 KYLÄSAARI, 505-403-5-53 KAUKOLA, 505-403-5-60 PENTTILÄ II,
 505-403-5-65 ISOARO, 505-403-5-105 HIETALA, 505-403-5-116 RANTALA,
 505-403-5-117 KULMALA, 505-403-5-139 MYLLYRINNE, 505-403-5-154 ISO-KOSKELA,
 505-403-5-155 SAHANTAUSTA, 505-403-5-157 MÄKI-MATTILA, 505-403-5-160 RANTAKOIVU,
 505-403-5-161 KOIVURINNE, 505-403-5-162 KOIVIKKO II, 505-403-5-164 HIRVELÄ,
 505-403-5-168 NIEMENPELTO, 505-403-5-169 HÄMÄLÄIS-MATTILA, 505-403-5-170 KYLÄ-MATTILA,
 505-403-5-176 PENTTILÄ III, 505-403-5-177 ALI-KOSKELA, 505-403-5-179 Jannela,
 505-403-6-37 RIIHIMÄKI, 505-403-6-38 VÄHÄMÄKI, 505-403-6-39 YÖMAA,
 505-403-6-40 ALI-MÄKELÄ, 505-403-6-41 KUUSIKKO, 505-403-6-49 PIHLAJAMÄKI,
 505-403-6-52 Pellonpää, 505-403-6-55 VÄLIMÄKI, 505-403-6-58 HAAPANEN,
 505-403-6-59 HAAPAMÄKI, 505-403-6-62 Metsä-Mäkelä, 505-403-6-66 Mäntylä,
 505-403-6-69 Takamäkelä, 505-403-6-70 Yli-Mäkelä, 505-403-6-71,
 505-403-6-72 Kaukamäki, 505-403-6-73, 505-403-6-74 Umpimähkä,
 505-403-6-75 Wanhala, 505-403-6-76 Kotometsä, 505-403-6-77 Honkakumpu,
 505-403-6-78 Vanhala, 505-403-7-38 LÄHDEMÄKI, 505-403-7-39 TAKAMAA,
 505-403-7-42 SUORANTA, 505-403-7-50 MARTANMAA, 505-403-7-52 KORTEMÄKI,
 505-403-7-54 Takametsä, 505-403-7-55 Ali-Eskola, 505-403-8-17 TAPIOLA,
 505-403-8-25 KAIVANNONKORPELA, 505-403-8-35 KIVISTÖ, 505-403-8-41 PERTTILÄNMETSÄ,
 505-403-8-42 PERTTILÄ, 505-403-8-51 KUOPPALA II, 505-403-8-52 KOTIAHO,
 505-403-8-57 IHANTOLA, 505-403-8-63 LASSILA, 505-403-8-65 Lukkikoski,
 505-403-8-66 Siirinmäki, 505-403-8-71 Plantaasi II, 505-403-8-73 Kaivanto,
 505-403-11-26 LAINELA, 505-403-11-27 KIMMOLA, 505-403-12-1 KOIVULA,
 505-403-12-12 MEROLA, 505-403-12-14 MAHLAKORPI, 505-403-12-16 Martti,
 505-403-12-17 LASSILANHAKA, 505-403-12-18 TAKAMETSÄ, 505-403-13-1 TAKAMAA,
 505-403-13-5 EEROLA, 505-403-14-3 Vanhalanmäki, 505-403-14-4 HIRVIKORPI,
 505-403-15-3 ALHO, 505-403-17-0 Vanha-Marttila, 505-403-19-0 RÄHÄKKÄ,
 505-403-19-1, 505-403-20-1 HUVIKUMPU, 505-403-20-2 VÄLIMAA,
 505-403-20-3 SYVÄLÄ, 505-403-20-4 PITKÄMAA, 505-403-22-0 YLI-ESKOLA
 Rasitetut: 505-403-1-34 Risteys, 505-403-2-17 HIRVIHAARAN T.Y. TALO, 505-403-2-25 Lepola,
 505-403-2-32 Jänismäki, 505-403-2-34 Peltola, 505-403-2-35 TUPPURI,
 505-403-2-48 TAKA-TUPPURI, 505-403-2-49 Pentinmäki, 505-403-2-51 Arava,
 505-403-5-179 Jannela, 505-403-12-12 MEROLA, 505-403-12-14 MAHLAKORPI,
 505-403-12-16 Martti, 505-403-15-3 ALHO, 505-403-17-0 Vanha-Marttila,

505-403-878-4 SEPÄNTONTTI JA MAAT

12) Tietoisuus (000-2023-K16585) / Leveys: 4 m

Rekisteröintipvm: 18.8.2023

Arkistoviite: MMLm/3380/33/2023

Oikeudet: 505-403-1-25 OHVONMÄKI, 505-403-1-39 Marttila, 505-403-1-41 Etelä-Marttila, 505-403-1-42 Pohjois-Marttila, 505-403-1-43 Ala-Marttila, 505-403-1-44 Leppälä, 505-403-2-35 TUPPURI, 505-403-2-36 URHEILUKENTTÄ, 505-403-2-42 KOIVIKKO, 505-403-2-43 PENTTILÄ, 505-403-2-44 VASTIKEMARTTI, 505-403-2-48 TAKA-TUPPURI, 505-403-2-50 PELTOMÄKI, 505-403-2-56 PUROLA, 505-403-2-61 Hirvihaaran koulu, 505-403-3-5 VIERUMÄKI, 505-403-3-6 PAKKALA, 505-403-3-13 SAUNAKALLIO, 505-403-3-14 JOKISUKULA, 505-403-3-16 SUKULA, 505-403-4-20 KAUKOLA, 505-403-4-21 HEINILÄ, 505-403-4-22 HONKALA, 505-403-4-25 MÄNTYLÄ, 505-403-4-26 SUOPELTO II, 505-403-4-29 KUUSELA, 505-403-4-31 RAJANIEMI, 505-403-4-33 FINNILÄ, 505-403-4-34 KYLÄSAARI, 505-403-5-65 ISOARO, 505-403-5-105 HIETALA, 505-403-5-139 MYLLYRINNE, 505-403-5-154 ISO-KOSKELA, 505-403-5-155 SAHANTAUSTA, 505-403-5-157 MÄKI-MATTILA, 505-403-5-160 RANTAKOIVU, 505-403-5-161 KOIVURINNE, 505-403-5-162 KOIVIKKO II, 505-403-5-164 HIRVELÄ, 505-403-5-169 HÄMÄLÄIS-MATTILA, 505-403-5-170 KYLÄ-MATTILA, 505-403-5-176 PENTTILÄ III, 505-403-5-177 ALI-KOSKELA, 505-403-6-37 RIIHIMÄKI, 505-403-6-38 VÄHÄMÄKI, 505-403-6-39 YÖMAA, 505-403-6-40 ALI-MÄKELÄ, 505-403-6-41 KUUSIKKO, 505-403-6-49 PIHLAJAMÄKI, 505-403-6-52 Pellonpää, 505-403-6-55 VÄLIMÄKI, 505-403-6-58 HAAPANEN, 505-403-6-59 HAAPAMÄKI, 505-403-6-62 Metsä-Mäkelä, 505-403-6-66 Mäntylä, 505-403-6-69 Takamäkelä, 505-403-6-70 Yli-Mäkelä, 505-403-6-71, 505-403-6-72 Kaukamäki, 505-403-6-73, 505-403-6-74 Umpimähkä, 505-403-6-75 Wanhala, 505-403-6-76 Kotometsä, 505-403-6-77 Honkakumpu, 505-403-6-78 Vanhala, 505-403-7-38 LÄHDEMÄKI, 505-403-7-39 TAKAMAA, 505-403-7-42 SUORANTA, 505-403-7-50 MARTANMAA, 505-403-7-52 KORTTEMÄKI, 505-403-7-54 Takametsä, 505-403-7-55 Ali-Eskola, 505-403-8-17 TAPIOLA, 505-403-8-35 KIVISTÖ, 505-403-8-41 PERTTILÄNMETSÄ, 505-403-8-42 PERTTILÄ, 505-403-8-51 KUOPPALA II, 505-403-8-52 KOTIAHO, 505-403-8-57 IHANTOLA, 505-403-8-63 LASSILA, 505-403-8-65 Lukkokoski, 505-403-8-66 Siirinmäki, 505-403-8-71 Plantaasi II, 505-403-8-73 Kaivanto, 505-403-11-16 RAUTALA, 505-403-11-26 LAINELA, 505-403-11-27 KIMMOLA, 505-403-11-28 Simola, 505-403-12-1 KOIVULA, 505-403-12-14 MAHLAKORPI, 505-403-12-16 Martti, 505-403-12-17 LASSILANHAKA, 505-403-12-18 TAKAMETSÄ, 505-403-13-1 TAKAMAA, 505-403-13-5 EEROLA, 505-403-14-3 Vanhalanmäki, 505-403-14-4 HIRVIKORPI, 505-403-17-0 Vanha-Marttila, 505-403-19-0 RÄHÄKKÄ, 505-403-19-1, 505-403-20-1 HUVIKUMPU, 505-403-20-2 VÄLIMAA, 505-403-20-3 SYVÄLÄ, 505-403-20-4 PITKÄMAA, 505-403-22-0 YLI-ESKOLA
 Rasitetut: 505-403-11-26 LAINELA, 505-403-878-7 SORAKUOPPA

13) Tietoisuus (000-2023-K16589) / Leveys: 4 m

Rekisteröintipvm: 18.8.2023

Arkistoviite: MMLm/3380/33/2023

Oikeudet: 505-403-1-25 OHVONMÄKI, 505-403-1-39 Marttila, 505-403-1-41 Etelä-Marttila, 505-403-1-42 Pohjois-Marttila, 505-403-1-43 Ala-Marttila, 505-403-1-44 Leppälä, 505-403-2-35 TUPPURI, 505-403-2-36 URHEILUKENTTÄ, 505-403-2-42 KOIVIKKO, 505-403-2-43 PENTTILÄ, 505-403-2-44 VASTIKEMARTTI, 505-403-2-48 TAKA-TUPPURI, 505-403-2-50 PELTOMÄKI, 505-403-2-56 PUROLA, 505-403-2-61 Hirvihaaran koulu, 505-403-3-5 VIERUMÄKI, 505-403-3-6 PAKKALA, 505-403-3-13 SAUNAKALLIO, 505-403-3-14 JOKISUKULA, 505-403-3-16 SUKULA, 505-403-4-20 KAUKOLA, 505-403-4-21 HEINILÄ, 505-403-4-22 HONKALA, 505-403-4-25 MÄNTYLÄ, 505-403-4-26 SUOPELTO II, 505-403-4-29 KUUSELA, 505-403-4-31 RAJANIEMI, 505-403-4-33 FINNILÄ, 505-403-4-34 KYLÄSAARI, 505-403-5-65 ISOARO, 505-403-5-105 HIETALA, 505-403-5-139 MYLLYRINNE, 505-403-5-154 ISO-KOSKELA,

505-403-5-155 SAHANTAUSTA, 505-403-5-157 MÄKI-MATTILA, 505-403-5-160 RANTAKOIVU,
 505-403-5-161 KOIVURINNE, 505-403-5-162 KOIVIKKO II, 505-403-5-164 HIRVELÄ,
 505-403-5-169 HÄMÄLÄIS-MATTILA, 505-403-5-170 KYLÄ-MATTILA, 505-403-5-176 PENTTILÄ III,
 505-403-5-177 ALI-KOSKELA, 505-403-6-37 RIIHIMÄKI, 505-403-6-38 VÄHÄMÄKI,
 505-403-6-39 YÖMAA, 505-403-6-40 ALI-MÄKELÄ, 505-403-6-41 KUUSIKKO,
 505-403-6-49 PIHLAJAMÄKI, 505-403-6-52 Pellonpää, 505-403-6-55 VÄLIMÄKI,
 505-403-6-58 HAAPANEN, 505-403-6-59 HAAPAMÄKI, 505-403-6-62 Metsä-Mäkelä,
 505-403-6-66 Mäntylä, 505-403-6-69 Takamäkelä, 505-403-6-70 Yli-Mäkelä,
 505-403-6-71, 505-403-6-72 Kaukamäki, 505-403-6-73,
 505-403-6-74 Umpimähkä, 505-403-6-75 Wanhala, 505-403-6-76 Kotometsä,
 505-403-6-77 Honkakumpu, 505-403-6-78 Vanhala, 505-403-7-38 LÄHDEMÄKI,
 505-403-7-39 TAKAMAA, 505-403-7-42 SUORANTA, 505-403-7-50 MARTANMAA,
 505-403-7-52 KORTEMÄKI, 505-403-7-54 Takametsä, 505-403-7-55 Ali-Eskola,
 505-403-8-17 TAPIOLA, 505-403-8-35 KIVISTÖ, 505-403-8-41 PERTTILÄNMETSÄ,
 505-403-8-42 PERTTILÄ, 505-403-8-51 KUOPPALA II, 505-403-8-52 KOTIAHO,
 505-403-8-57 IHANTOLA, 505-403-8-63 LASSILA, 505-403-8-65 Lukkokoski,
 505-403-8-66 Siirinmäki, 505-403-8-71 Plantaasi II, 505-403-8-73 Kaivanto,
 505-403-11-26 LAINELA, 505-403-11-27 KIMMOLA, 505-403-12-1 KOIVULA,
 505-403-12-14 MAHLAKORPI, 505-403-12-16 Martti, 505-403-12-17 LASSILANHAKA,
 505-403-12-18 TAKAMETSÄ, 505-403-13-1 TAKAMAA, 505-403-13-5 EEROLA,
 505-403-14-3 Vanhalanmäki, 505-403-14-4 HIRVIKORPI, 505-403-17-0 Vanha-Marttila,
 505-403-19-0 RÄHÄKKÄ, 505-403-19-1, 505-403-20-1 HUVIKUMPU,
 505-403-20-2 VÄLIMAA, 505-403-20-3 SYVÄLÄ, 505-403-20-4 PITKÄMAA,
 505-403-22-0 YLI-ESKOLA
 Rasitetut: 505-403-19-0 RÄHÄKKÄ

Osuudet yhteisiin alueisiin ja erityisiin etuuksiin

| | |
|---|--|
| 1) Yhteinen vesialue 505-403-876-2 Kosket | Rekisteröintipvm: 8.9.1988 Osuuden suuruus: 0,041294 / 2,916600 |
| 2) Yhteinen vesialue 505-403-876-3 Kynnäröjärvi | Rekisteröintipvm: 16.12.2005 Osuuden suuruus: 0,041294 / 2,916600 |
| 3) Yhteinen vesialue 505-403-876-4 Vesialue | Rekisteröintipvm: 16.12.2005 Osuuden suuruus: 0,041294 / 2,916600 |
| 4) Yhteinen maa-alue 505-403-878-1 SAHA- JA MYLLYTONTTI | Rekisteröintipvm: 2.7.1986 Osuuden suuruus: 0,041296 / 2,083300 |
| 5) Yhteinen maa-alue 505-403-878-2 HIEKANOTTOALUEET | Rekisteröintipvm: 29.9.1987 Osuuden suuruus: 0,041296 / 2,083300 |
| 6) Yhteinen maa-alue 505-403-878-3 TIILIHETAMAA | Rekisteröintipvm: 29.9.1987 Osuuden suuruus: 0,041296 / 2,083300 |
| 7) Yhteinen maa-alue 505-403-878-4 SEPÄNTONTTI JA MAAT | Rekisteröintipvm: 29.9.1987 Osuuden suuruus: 0,041296 / 2,083300 |

Kiinteistötoimitukset ja viranomaispäätökset

| | |
|---|------------------------------|
| 1) Rajankäynti Arkistoviite: 505:1998:82 | Rekisteröintipvm: 25.11.1998 |
|---|------------------------------|

2) Alueellinen yksityistietoimitus rekisteriyksikön osalla
Arkistoviite: MMLm/3380/33/2023

Rekisteröintipvm: 18.8.2023

Muita tietoja

1) Kartatta
(VIIMEINEN KARTTA RN:OSTA 6:19)

Tulostettu kiinteistötietojärjestelmästä 27.5.2024.

Kiinteistörekisterin tiedoissa voi olla puutteita ja epätarkkuuksia.
Rekisteritiedoista katso tarkemmin www.maanmittauslaitos.fi/rekisteritiedot.

KIINTEISTÖTIETOPALVELU

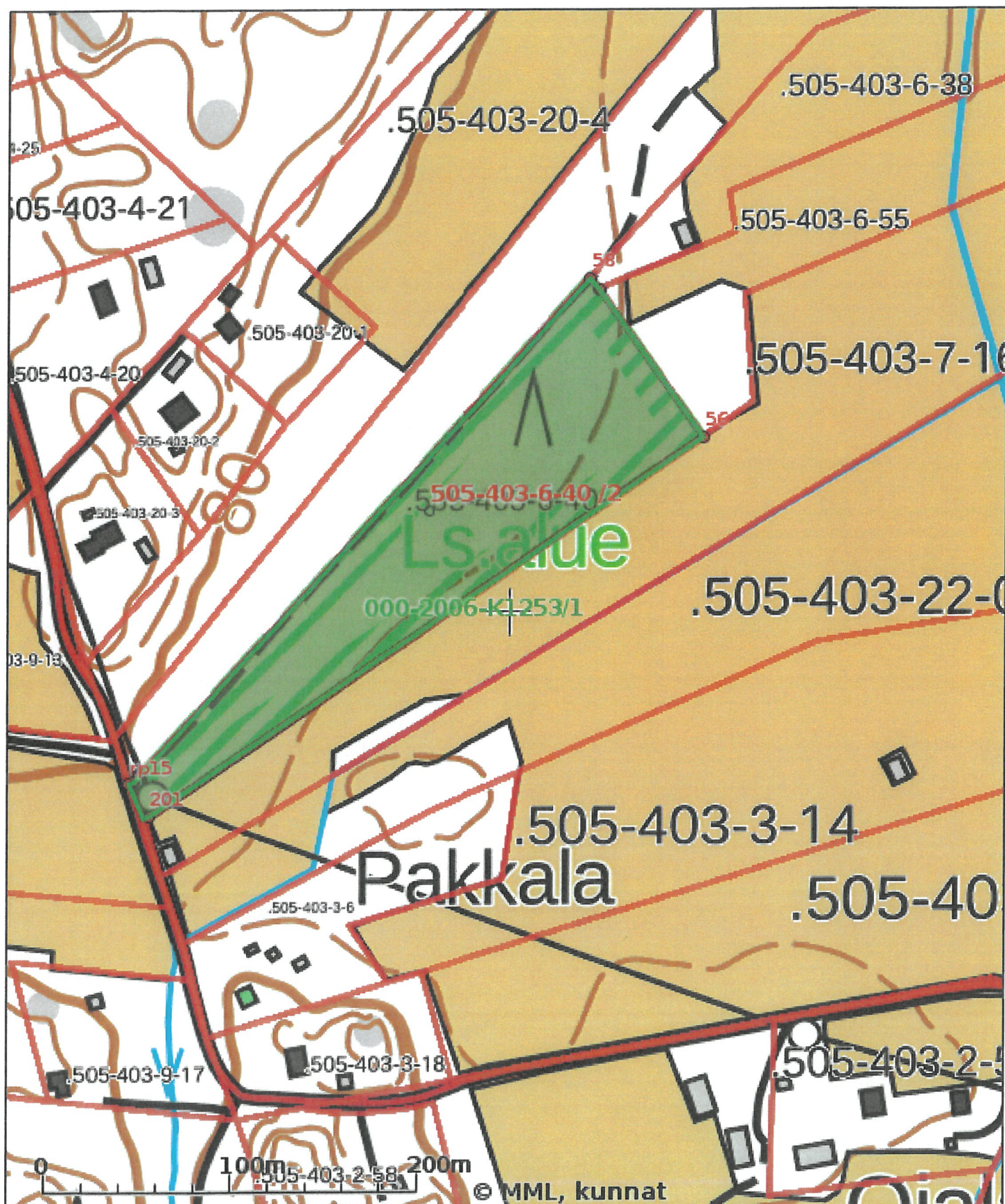

Tulosten keskipisteen koordinaatit (ETRS-TM35FIN): N: 6724823.2445, E: 399672.248

Karttatuloste ei ole mittatarkka. Kiinteistörajat ja -tunnukset päivitetään toistaiseksi vain kerran viikossa.

Rekisteripalvelujen kautta kartalle haetut palstat ja määräalat ovat ajantasaiset.

Tulostettu Kiinteistö tietopalvelusta 27.05.2024.

KIINTEISTÖTIETOPALVELU

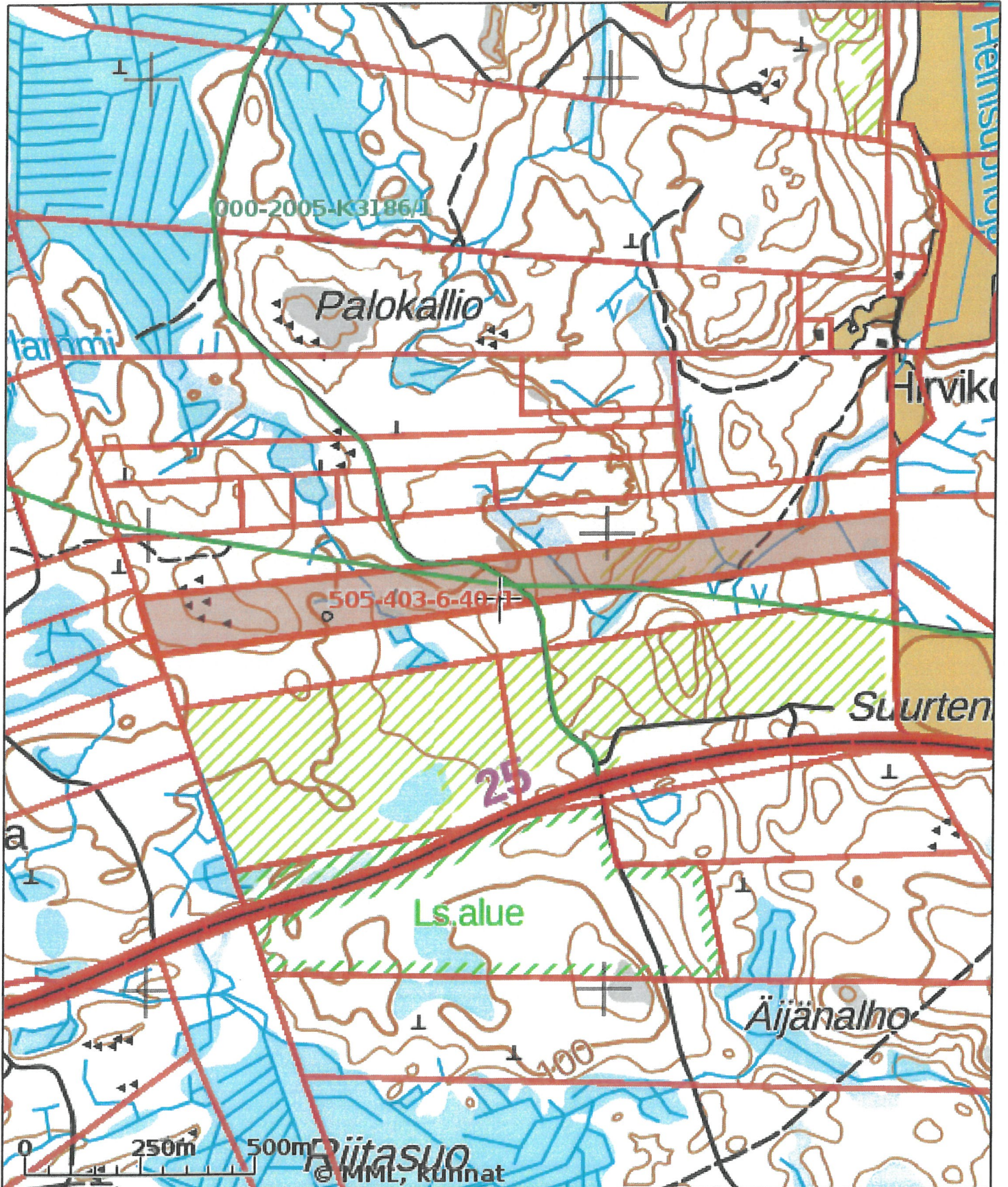

Tulosten keskipisteen koordinaatit (ETRS-TM35FIN): N: 6722860.7445, E: 398766.248

Karttatuloste ei ole mittatarkka. Kiinteistörajat ja -tunnukset päivitetään toistaiseksi vain kerran viikossa.

Rekisteripalvelujen kautta kartalle haetut palstat ja määräalat ovat ajantasaiset.

Tulostettu Kiinteistötietopalvelusta 27.05.2024.

